MOBILOTSIN
DIE INITIATIVE FÜR NEUE MOBILITÄT VOR ORT.

MOBILOTSIN-online
Ab in den Urlaub mit ÖPNV, Rad und Carsharing – Tourismus in Niedersachsen

© mw.niedersachsen

Herzlich Willkommen

Claudia Fricke
Bereichsleiterin Mobilitätsmanagement | MOBILOTSIN
Landesnahverkehrsgesellschaft Niedersachsen mbH (LNVG)

MOBILOTSIN
DIE INITIATIVE FÜR NEUE MOBILITÄT VOR ORT.

LNVG

Die Landesnahverkehrsgesellschaft mbH ist in Niedersachsen:

- Aufgabenträger im SPNV
- Liniengenehmigungsbehörde im ÖPNV
- Finanzmanager für zugewiesene ÖPNV-Mittel
- Zentraler Fördergeber im ÖPNV
- Beratungseinheit für Mobilitätsmanagement

© LNVG/Sarah Franke

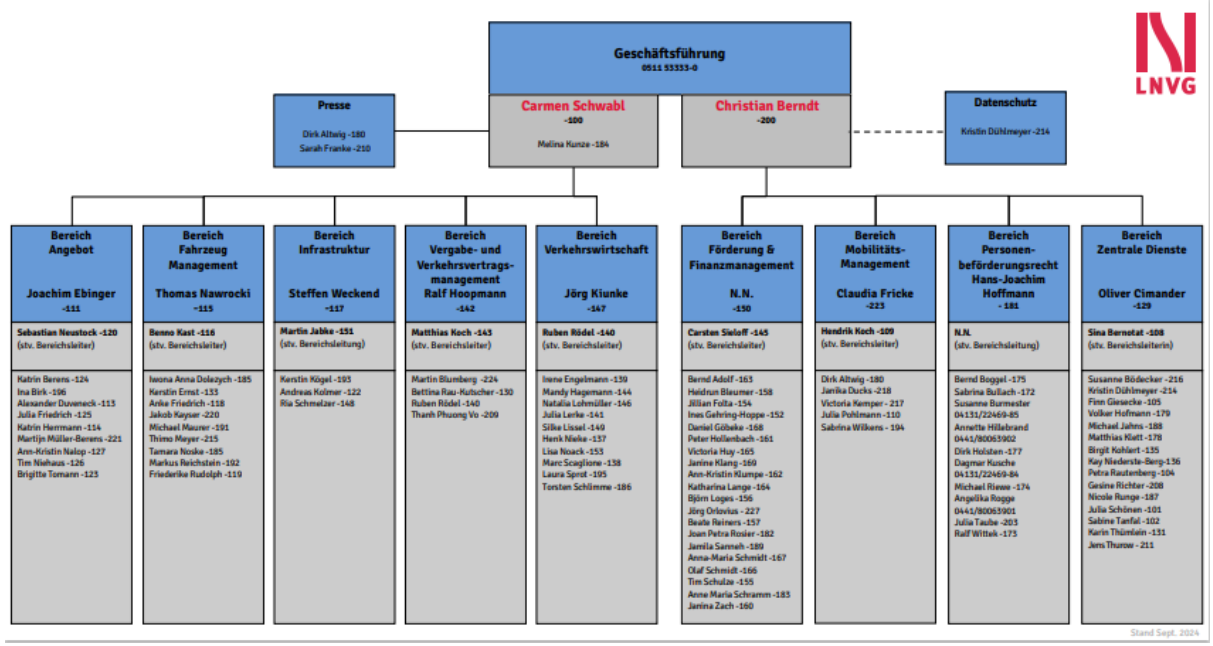

MOBILOTSIN
DIE INITIATIVE FÜR NEUE MOBILITÄT VOR ORT.

MOBILOTSIN - Die Initiative für neue Mobilität vor Ort

Unser Auftrag ist die niedersächsischen Kommunen, Landkreise und ÖPNV-Aufgabenträger bei der Ausgestaltung einer zukunftsfähigen, sicheren und nachhaltigen Mobilitätsentwicklung zu **beraten** und zu **vernetzen**

Bereich Mobilitätsmanagement | MOBILOTSIN

MOBILOTSIN

DIE INITIATIVE FÜR NEUE MOBILITÄT VOR ORT.

Brauchen wir eine Verkehrs- und Mobilitätswende?

Rückreise-Verkehr sorgt für volle Autobahnen

Sendung: Hallo Niedersachsen | 03.08.2024 | 19:30 Uhr

Urlaub in Niedersachsen: Auto bleibt wichtigstes Verkehrsmittel

Stand: 12.08.2024 11:19 Uhr

Im vergangenen Jahr kamen 15 Millionen Urlauber nach Niedersachsen - mit Abstand die meisten nutzten dafür das Auto. Das zeigt eine Umfrage der Industrie- und Handelskammern (IHKN).

MOBILOTSIN

DIE INITIATIVE FÜR NEUE MOBILITÄT VOR ORT.

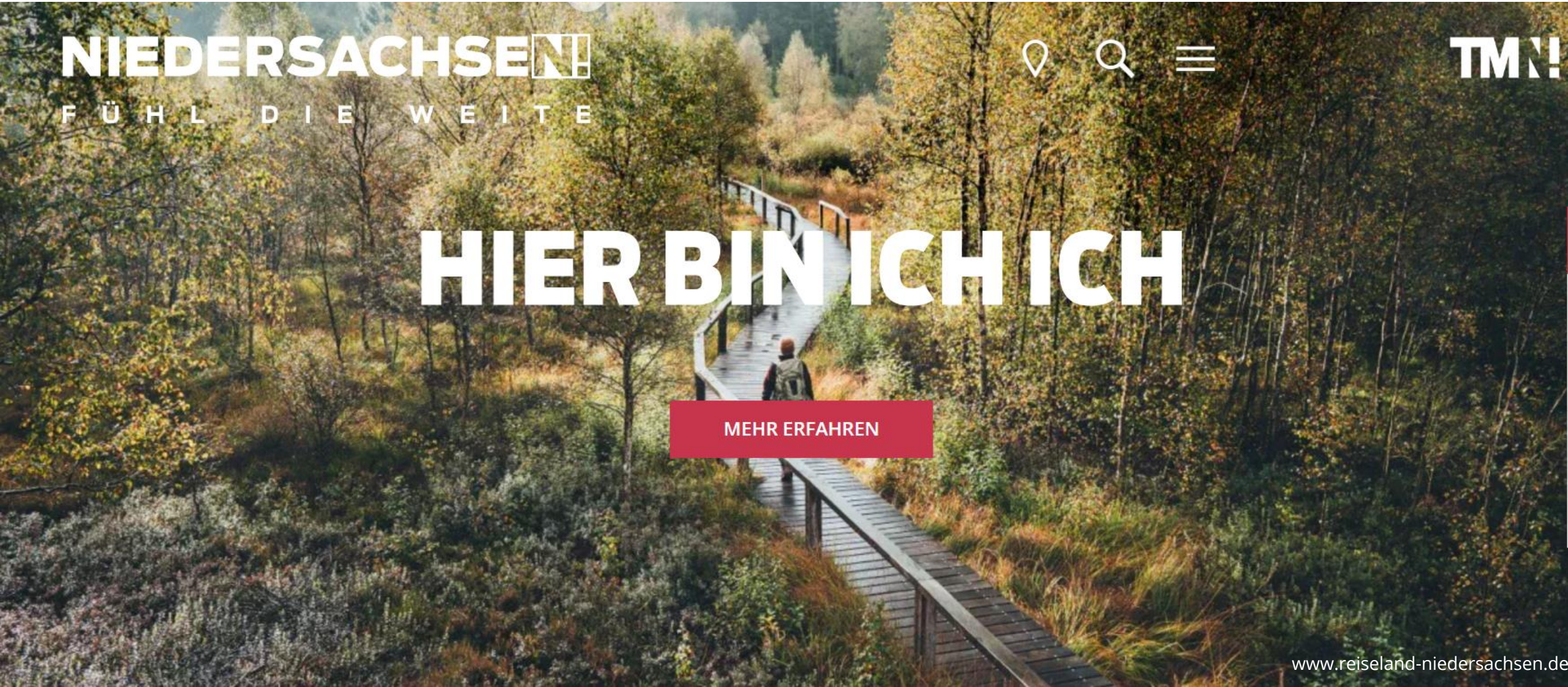

Mobilitätsmanagement ist ein wesentlicher Baustein der Mobilitätswende

MOBILOTSIN
DIE INITIATIVE FÜR NEUE MOBILITÄT VOR ORT.

Mobilitätswende

Transformationsprozess von der auto-orientierten Verkehrs- und Siedlungs-planung hin zu einer nachhaltigen Mobilitätsentwicklung

Mobilitätsmanagement

Zielorientierte und zielgruppen-spezifische Beeinflussung des Mobilitätsverhaltens mit koordinierten organisatorischen, informatorischen und beratenden Maßnahmen, ggf. auch unter Einbeziehung weiterer Akteure über die Verkehrsplanung hinaus

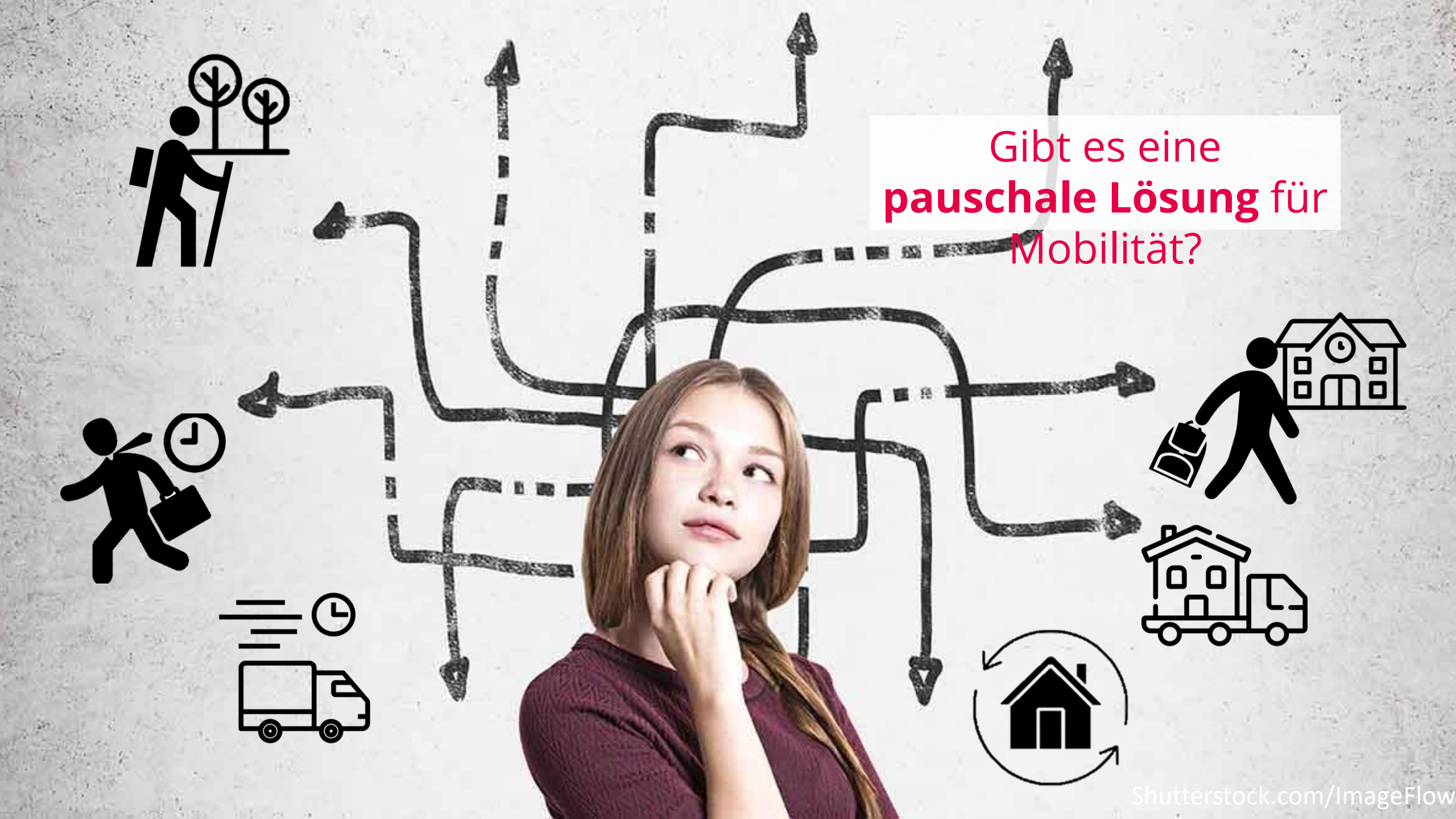
Gibt es eine
pauschale Lösung für
Mobilität?
Shutterstock.com/ImageFlow

In der Regel ändern Menschen ihr Mobilitätsverhalten, wenn sie durch äußere Einflüsse dazu gezwungen werden, z.B. bei Arbeitsplatz oder den Wohnort wechseln. Es braucht also einen Bruch, um neue Mobilitätsroutinen zu etablieren.

(Marie-Luise Schönherr vom Institut Stadt|Mobilität|Energie (ISME))

Der Mensch im Fokus

istockphoto.com / © rclassen

Touristische Mobilität betrachtet unterschiedliche Aspekte der Mobilität

MOBILOTSIN
DIE INITIATIVE FÜR NEUE MOBILITÄT VOR ORT.

An- und Abreise

Vorort Mobilität

Rundreise

© Klimaaktiv mobil/Stafanie Hilgarth

Das pragmatische Herangehen des Mobilitätsmanagements

MOBILOTSIN
DIE INITIATIVE FÜR NEUE MOBILITÄT VOR ORT.

- Kooperationspartner vor Ort und Regional kennen
- Optionen der An- und Abreise kommunizieren
- Bausteine der Vorort Mobilität verknüpfen
- Hemmnisse zu ihrer Nutzung abbauen
- Transparenz der Optionen schaffen
- Bedürfnisse der Einheimischen nicht vernachlässigen

Touristisches Mobilitätsmanagement heißt, die Zielgruppe zu kennen

MOBILOTSIN
DIE INITIATIVE FÜR NEUE MOBILITÄT VOR ORT.

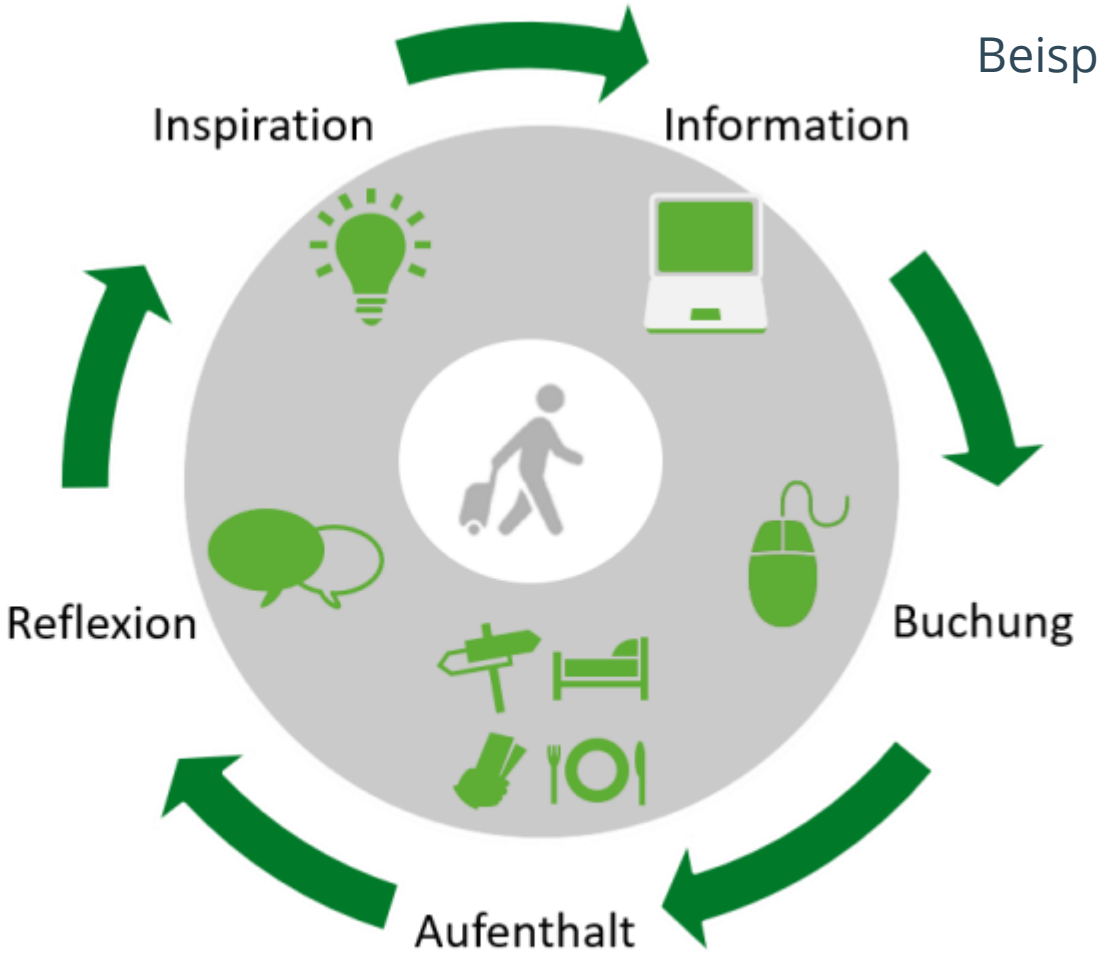

Beispiel „Customer Journey“

„[Es ist] essenziell, jede Phase der Mobilitätskette zu kennen, Schwachstellen zu analysieren und letztendlich alle Bereiche, von denen überwiegend negative Empfindungen ausgehen, entsprechend zu verbessern“ - Dr. Bernhard Rüger

Quelle: dwif 2018

Touristisches Mobilitätsmanagement heißt, die Zielgruppe zu kennen

MOBILOTSIN
DIE INITIATIVE FÜR NEUE MOBILITÄT VOR ORT.

Beispiel „Personas“

„[Es ist] essenziell, jede Phase der Mobilitätskette zu kennen, Schwachstellen zu analysieren und letztendlich alle Bereiche, von denen überwiegend negative Empfindungen ausgehen, entsprechend zu verbessern“ - Dr. Bernhard Rüger

Instrumente des Mobilitätsmanagements:

- Information
- Kommunikation
- Motivation
- Koordination

MOBILOTSIN
DIE INITIATIVE FÜR NEUE MOBILITÄT VOR ORT.

Querschnittsaufgaben - Mobilitätsmanagement

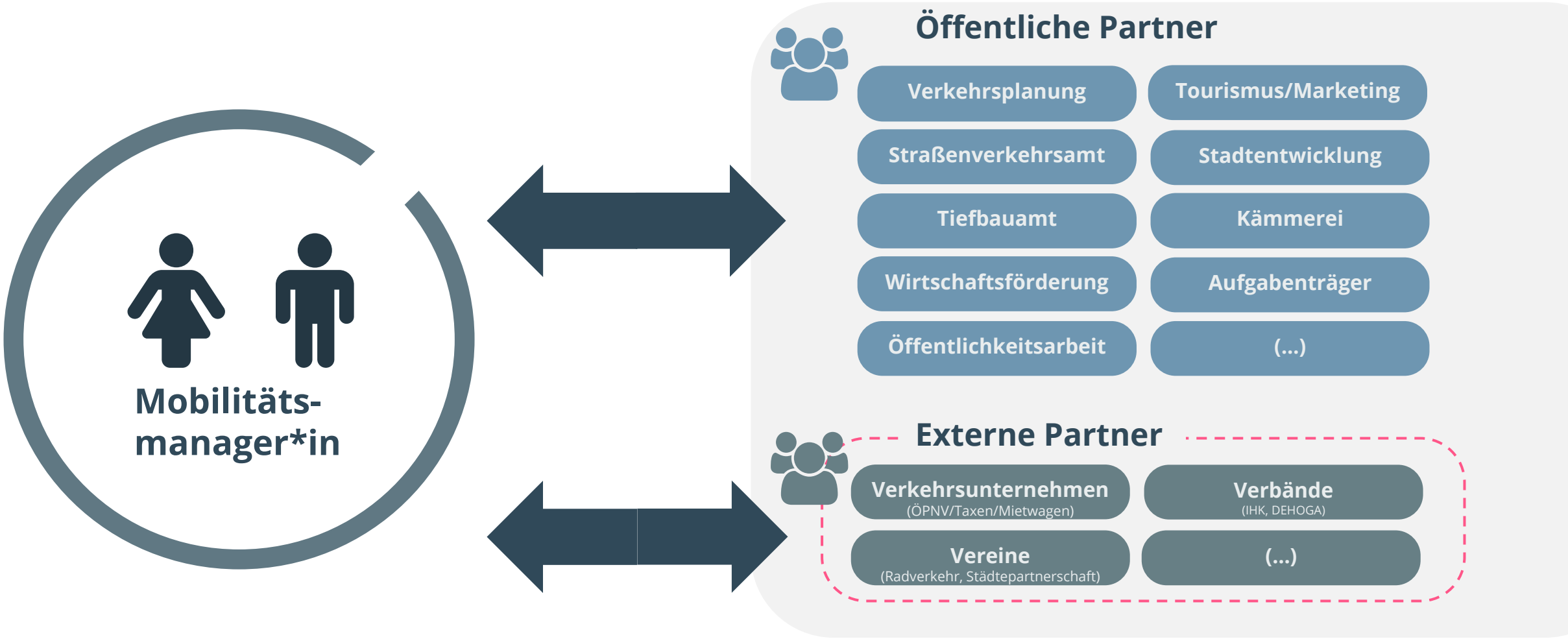

MOBILOTSIN
DIE INITIATIVE FÜR NEUE MOBILITÄT VOR ORT.

Ich wünsche Euch viel Spaß

Claudia Fricke
Bereichsleiterin Mobilitätsmanagement | MOBILOTSIN
Landesnahverkehrsgesellschaft Niedersachsen mbH (LNVG)